



499

झारखण्ड सरकार
खान एवं भूतत्व विभाग

पत्रांक:-ख0नि0(विधि)-95/2018

/एम0, राँची, दिनांक-

प्रेषक,

अबुबकर सिद्दीख पी0,
सरकार के सचिव।

सेवामें,

अपर मुख्य सचिव,
जल संसाधन विभाग।
प्रधान सचिव,
ग्रामीण विकास विभाग।
सचिव,
भवन निर्माण विभाग।
सचिव,
पथ निर्माण विभाग।
सचिव,
नगर विकास एवं आवास विभाग।
सचिव,
पेयजल एवं स्वच्छता विभाग।



Promode
Photoespy
me

DRDA

विषय :- सरकारी कार्य विभागों के द्वारा सम्पादित कराये जा रहे निर्माण कार्यों में लघु खनिजों का क्रय नियमानुकूल सुनिश्चित कराने के संबंध में।

महाशय,

उपर्युक्त विषय के संबंध में कहना है कि विभिन्न जिला में कार्य विभागों द्वारा निर्माण कार्य में लघु खनिज का उपयोग किया जाता है, जिसमें यह भी सूचना प्राप्त होती है कि बिना वैध ई-परिवहन चालान या वैध खनन पट्टेधारी/बिना डीलर अनुज्ञापिधारी से खनिज का क्रय विभाग के अभिकर्ता द्वारा कर लिया जाता है। कार्य विभाग के कार्यों में वैध खनिजों की सुगम उपलब्धता के साथ साथ खनन राजस्व की अपवंचना के रोक-थाम हेतु बिना वैध ई-परिवहन चालान के उपयोग किये खनिजों के संबंध में खनन राजस्व की कटौती के साथ ही साथ खनन राजस्व के अपवंचना रोकथाम हेतु दण्ड का निर्धारण के लिए झारखण्ड लघु खनिज समनुदान नियमावली, 2004 यथा संशोधित 2017 एवं 2019 में निम्नांकित प्रावधान किया गया है :-

नियम-11. "केन्द्रीय एवं राज्य लोक उपक्रम तथा राज्य सरकार के कार्य विभाग अन्तर्गत सड़क, पुल, इत्यादि विकास एवं निर्माण कार्य के लिए खनन पट्टों के स्वीकृति/नवीकरण के मामलों में राज्य सरकार खनन पट्टा नियमानुसार स्वीकृत कर सकती है।" तथा विभागीय अधिसूचना गजट संख्या-746 दिनांक 05.10.2017 के द्वारा जिलों के उपायुक्त को इसकी शक्ति प्रत्यायोजित की गई है।

उपरोक्त के अतिरिक्त जिलों में खनिज की उपलब्धता सुनिश्चित करने हेतु झारखण्ड लघु खनिज समनुदान नियमावली, 2004 यथा संशोधित 2017 को संशोधित करते हुए नियम-9(1)(क) एवं 6(ख) में रैयती भूमि के 3.00 हे0 क्षेत्र एवं उससे कम क्षेत्र पर पत्थर, मोरम एवं गिट्टी लघु खनिज के खनन पट्टा उपायुक्त के द्वारा जाँचोपरान्त स्वीकृत किये जाने का प्रावधान लाया गया है।

नियम-55 कार्य विभाग को लघु खनिजों की आपूर्ति :-

"सरकार के द्वारा संचालित विकास कार्यों में संलग्न सभी कार्य विभाग/संवेदक/ठेकेदार यह सुनिश्चित करेंगे कि विकास कार्यों में उपयोग किया जानेवाला अथवा उपयोग किया गया लघु खनिज वैध खनन पट्टा धारकों या खनन अनुज्ञप्ति धारकों से वैध चालान के माध्यम से क्रय किया गया है, अथवा खनन पट्टा या खनन अनुज्ञप्ति की स्वीकृति प्राप्त कर लिया गया है। ऐसा करने में असफल रहने पर उन्हें उपयोग/आपूर्ति किये गये खनिज के स्वामिस्व के साथ-साथ स्वामिस्व के बराबर की राशि दण्ड

स्वरूप जमा करना होगा। साथ ही साथ अन्य वैधानिक शुल्क यथा DMF, मैनेजमेंट शुल्क, पर्यावरणीय शुल्क आदि जमा करना होगा।'

उपरोक्त प्रावधान के आलोक में विकास कार्य में उपयोग में लाये जा रहे लघु खनिज वैध खनन पट्टों एवं खनन अनुज्ञप्तिधारकों से वैध चालान के माध्यम से करने एवं अनुपालन नहीं किये जाने पर दण्ड का प्रावधान है। इस संदर्भ में खान एवं भूतत्व विभाग के Jharkhand Integrated Mines and Mineral Management System (JIMMS) के पोर्टल पर खनन चालान की सत्यता की जाँच हेतु एक module विकसित किया गया है जिसमें सभी कार्य विभागों के कार्यपालक अभियंता या संबंधित पदाधिकारियों के अनुरोध पर login ID बना कर उपलब्ध करा दिया गया है ताकि कार्य विभाग विपत्रों का भुगतान के पूर्व e-Challan को authentication स्वयं कर सके तथा संतुष्ट होने के उपरांत ही भुगतान की कार्रवाई करें। अवैध चालान/बिना चालान के माध्यम से आपूर्ति किये गये मामलों में उपर्युक्त नियम 55 के अनुरूप दण्ड सहित राशि कटौती करना सुनिश्चित करेंगे तथा JIMMS के माध्यम से राशि जमा करें। यदि कार्य विभाग द्वारा JIMMS में यदि नये ID की आवश्यकता हो तो अनुरोध पर यह बना दिया जायेगा, जिसकी विधिवत सूचना वे JIMMS से प्राप्त कर सकते हैं।

तथापि कुछ कार्य विभाग में दण्ड सहित राशि की कटौती की जा रही है, परन्तु उन कटौतियों का ब्यौरा खान एवं भूतत्व विभाग एवं अधिनस्थ क्षेत्रीय कार्यालयों को अप्राप्त है। समीक्षा के क्रम में पाया गया है कि कई कार्यपालक अभियंताओं द्वारा इस सुविधा का उपयोग एवं सत्यापन नहीं किया जा रहा है जिसके कारण राजस्व कटौतियों की विधिवत समीक्षा संभव नहीं हो पा रही है एवं अवैध उत्खनन एवं प्रेषण के कारण राजस्व की हानि की संभावना भी बढ़ रही है।

अतः अनुरोध है कि उपरोक्त नियम के आलोक में JIMMS portal पर विकसित किये गये module द्वारा खनन चालान की वैधता की जाँच करते हुए सुसंगत नियमों के आलोक में कटौतियाँ सुनिश्चित कर JIMMS के माध्यम से निर्धारित मद में भुगतान करने के लिए अपने स्तर से निदेश देने की कृपा करें तथा कार्य विभाग में की जा रही कटौतियों एवं कार्यों में उपयोग किये गये परिवहन चालान की विवरणी सहित माहवार ब्यौरा जिला खनन कार्यालयों को उपलब्ध कराने हेतु संबंधित क्षेत्रीय कार्यालयों को निदेश देने की कृपा की जाय।

अनुलग्नक:—यथोक्त।

ज्ञापांक—

1874

प्रतिलिपि:—सभी उपायुक्त, झारखण्ड को सूचनार्थ एवं आवश्यक कार्रवाई हेतु प्रेषित।

विश्वासभाजन,

ह०/-

(अबुबकर सिद्दीख पी०)

सरकार के सचिव।

/एम०, राँची, दिनांक— 13.11.19

सरकार के सचिव।

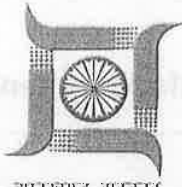

भारत सरकार

448

User Manual of Works Department Executive Engineer, Generate Penalty Notes

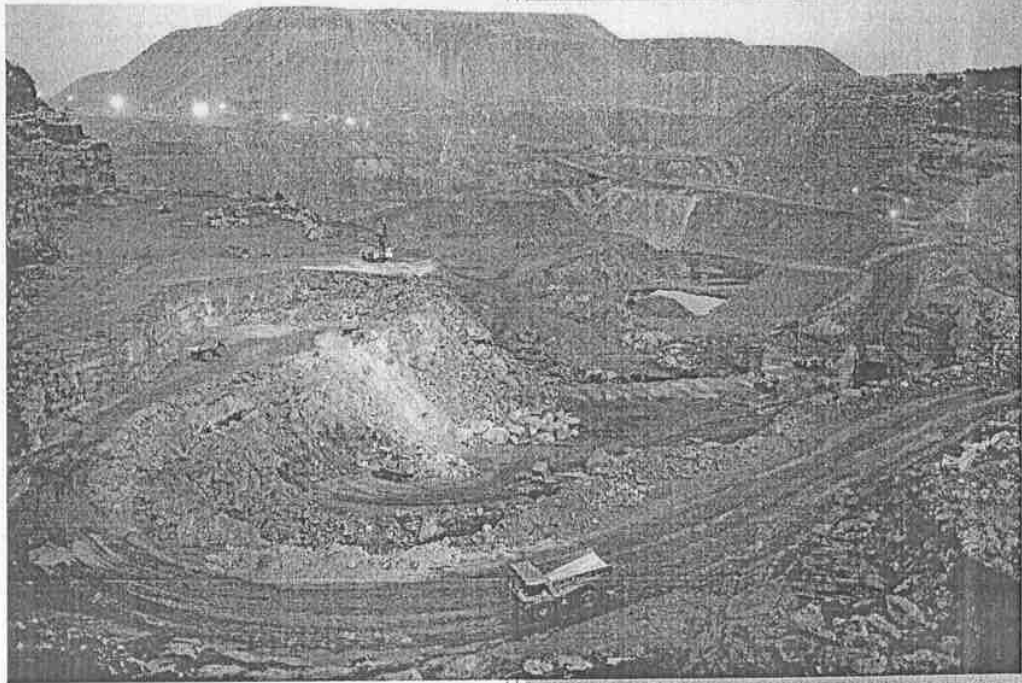

Table of Contents

1. Objective.....	4
2. Getting Stared.....	5
3. Penalty Note Generate.....	8
3.1. Add Penalty Note.....	8
3.2. View Penalty Note	10
3.3. Confirm, Update & Delete	11
3.4. View Details.....	12
4. Pay Online.....	14

497

REV	Description of Change	Effective Date
1.0	Creation of the Document	23-Oct-2019
1.0	Reviewed	23-Oct-2019
1.0	Approve	23-Oct-2019

1. Objective

Works Department Executive Engineer, Generate Penalty Notes for Supply Mineral by Contractor without valid Challan generated by JIMMS system. Executive Engineers can able to make the Penalty Payment onwards from their dashboard and respective DMO can also able to view the Penalty Details and Payment Status.



2. Getting Stared

To start with the application, enter the website URL <http://www.jharkhandminerals.gov.in/> in the browser to display the following Home Page:

Department of Mines & Geology
Government of Jharkhand

RTI | Feedback | Forms & Downloads | User Guide | हिंदी

Search.....

HOME ABOUT US POLICIES TENDERS LETTER NOTIFICATION REPORTS & PUBLICATION INDUSTRY WINDOW STAFF DIRECTORY DMF

DISTRICT WISE ONLINE STATUS

ACCESS INTEGRATED MINES & MINERALS MANAGEMENT SYSTEM

VIEW CHALLAN

Click Here To Login into JIMMS Portal

• New Dealer
• Vehicle Status
• Transporter
• Open Mines Contractor

WHAT'S NEW
Reevaluation of Timetable of Coordination ? Bharan & BA
Challans Generated: 1080920 || CHATRA: 29254

MAJOR MINERAL (NON COAL)			MAJOR MINERAL (COAL)			MINOR MINERAL			CIRCLE WISE LEASE HOLDERS		
Circle	Lessee	Dealer	Circle	Lessee	Dealer	Circle	Lessee	Dealer	Circle	Lessee	Dealer
DHANBAD	7	10	DHANBAD	131	357	DHANBAD	504	320	DHANBAD	642	878
DUMKA	2	6	DUMKA	17	352	DUMKA	1260	1024	DUMKA	1277	1375
HAZARIBAGH	12	7	HAZARIBAGH	38	2980	HAZARIBAGH	527	378	HAZARIBAGH	576	3348
PALAMU	16	7	PALAMU	3	104	PALAMU	195	268	PALAMU	213	379
RANCHI	50	18	RANCHI	11	152	RANCHI	670	133	RANCHI	730	296

VIEW PROFILE

- Mines Lease Holder
- Trader
- Storage Depot
- Processing Unit
- Mineral Based Industry

STATUS AS ON DATE

- All Mines
- All Dealer
- Dealer Grant Status
- Dealer Categorization

LESSEE DEALER

- NO OF LESSEE: 3960
- WORKING: 1106
- TEMP WORKING FOR DESPATCH: 0
- NON-WORKING: 2854
- LAPSE: 0
- SURRENDERED: 0
- DETERMINED: 0

For any assistance contact us

Toll free No: 1800-345-7017

prjms.mna@gmail.com

ABOUT THE DEPARTMENT

Jharkhand is endowed with vast resources of a variety of minerals and occupies a prominent place in the country as a mineral rich State. Abundant reserves of high-grade Iron ore, Bauxite, Chromite, Manganese ore along with other minerals such as Coal, Limestone, Dolomite, Tin, Nickel, Vanadium, Lead, Graphite, Gold, Gemstone, Diamond, Dimension & Decorative Stone etc. are extensively available in the State.

Read more

KEY INITIATIVES

- Geological Exploration Plan
- Future Plan of Mineral Exploration
- Five Year Plan 2012-17
- Auction of Mineral Blocks

MINING IN JHARKHAND

- Mineral Based Industries

KEY INITIATIVES

- Geological Exploration Plan
- Future Plan of Mineral Exploration
- Five Year Plan 2012-17
- Auction of Mineral Blocks

IMPORTANT LINKS [View All](#)

- Public Grievance
- Pradhan Mantri Khanij Kshetra Kalyan Yojana Portal
- Jharkhand High Court
- Geological Survey of India

Important Links | Feedback | Photo Gallery | Contact Us | Terms of Use
Copyright © 2012, Department of Mines & Geology, Government of Jharkhand. All rights reserved.
Total Visitors: 2401358

When a user click on "Access Integrated Mines & Mineral Management System", then the User will be redirected to the following page:

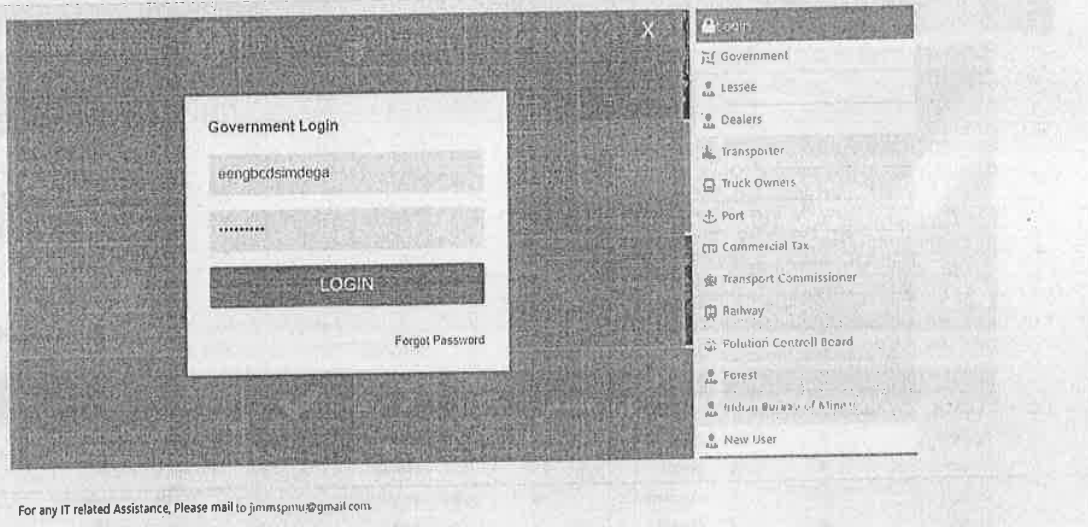

- The Executive Engineer will have to click on the Government button as per its type.
- Log in to the JIMMS application using your User ID and password.
- After Successfully Login **Dashboard** screen will appear.

6/15

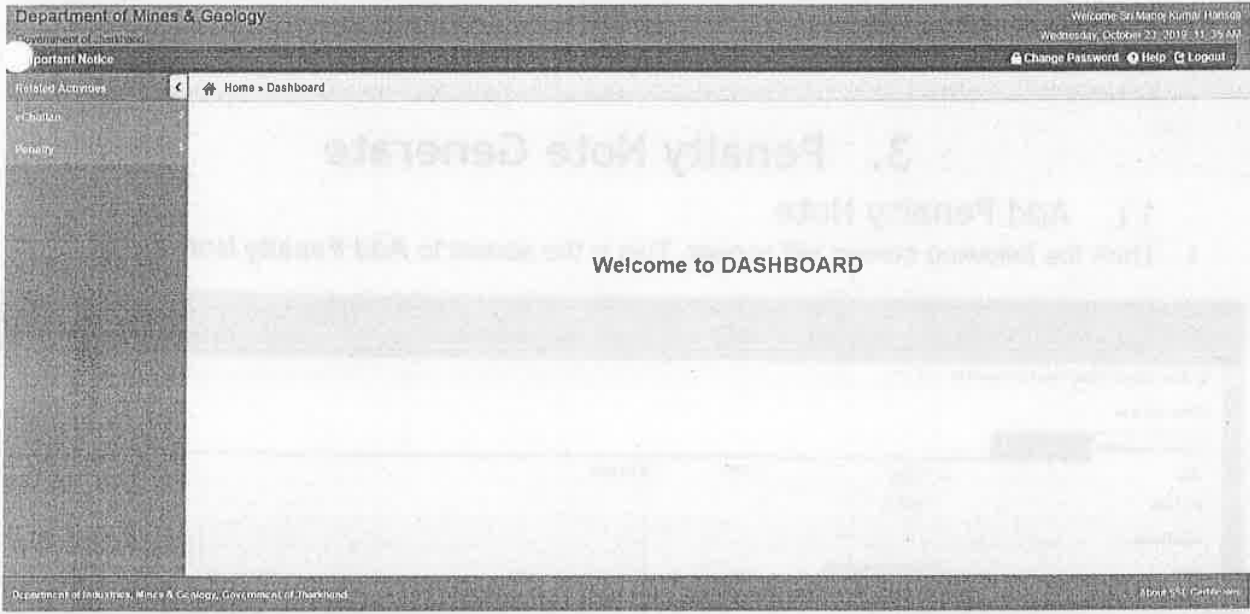

- Once logged in into JIMMS portal click on **Penalty Note** link under **Penalty** global link.

3. Penalty Note Generate

3.1. Add Penalty Note

- Then the following screen will appear. This is the screen to **Add Penalty Note Detail**.

Department of Mines & Geology
 Government of Jharkhand
 Important Notice
 Welcome Sri Manoj Kumar Hansda
 Wednesday, October 23, 2019 11:42:54
 Change Password Help Logout

Home > Generate Penalty Note > Add Penalty Note

Acid Penalty Note

Generate Penalty Note [View Penalty Note](#)

Circle * Date *

DMO Name *

Project Details

User *

Name of the Department *

Project Type * Existing New

Project Name * Mineral Name *

Project Start From * to Mineral Nature *

Executive Engineer Details

Name * Office Address *

District * Block *

Panchayat * City *

Pin *

Mobile No * E Mail Id *

Contractor Details

Name * Address *

District * Block *

Panchayat * City *

Pin * Mobile No *

E Mail Id * Id Type *

Id No * Id Proof File * No file chosen

Penalty Details

Rate of Royalty (Rs) Effective Date *

Mineral Quantity Unit *

Remarks *

Payment Type	Royalty (Rs) (RA)	Penalty (Rs) (PA)	Management Fee (MF)	Income Tax (IT) (P% of Royalty)	INTEREST (P% of Royalty)	DMF (P)	ENV. CESSION	Total
Current Amount (Actual)	92.30	92.30	3.00	2.00	2.00	26.00	1.00	216.00

Calculate Cancel

Department of Mines, Geology, Government of Jharkhand

- select Circle Auto-Bounded with Related DMO
- Enter Date
- select DMO Name Auto-Bounded with Related DMO
- select User Auto-Bounded
- select Name of the Department Auto-Bounded
- select Project Type Option
- select Project Name

- Enter Project Start From
- Enter To date
- select Mineral Name
- select Mineral Nature
- select Mineral Grade Range
- Enter Executive Engineer Name
- Enter Executive Engineer Office Address
- select Executive Engineer District
- select Executive Engineer Block
- select Executive Engineer Panchayat
- Enter Executive Engineer City
- Enter Executive Engineer Pin
- Enter Executive Engineer Mobile No
- Enter Executive Engineer E-Mail Id
- Enter Contractor Details Name
- Enter Contractor Details Office Address
- select Contractor Details District
- select Contractor Details Block
- select Contractor Details Panchayat
- select Contractor Details City
- User Enter Contractor Details Pin On Button
- User Enter Contractor Details Mobile No On Button
- User Click Contractor Details E-Mail Id On Button
- User select Contractor Details Id Type from Dropdown List
- User Enter Contractor Details Id No In Textbox
- User Upload Contractor Details Upload Id Proof Upload
- User Enter Rate of Royalty Textbox
- User Enter Effective Date
- User Enter Mineral Quantity
- User select Unit
- User Enter Royalty Amount
- User Enter Penalty Amount (Rs)
- User Enter Remarks
- User Click Submit
- When User Click Submit Button dialogue box for confirmation will appear "Are you sure you To Submit?" If you want to submit click "OK". Else Cancel
- User Click Cancel to Reset Penalty Notes.

- After Submission of Penalty Note Detail, following screen will appear.

Department of Mines & Geology
 Government of Jharkhand
 Important Notice

Welcome Sri Manoj Kumar Hansda
 Wednesday, October 23, 2019, 1:24 PM
 Change Password Help Logout

Home » Confirm Penalty Note » Confirm Penalty Note

Confirm Penalty Note

Generate Penalty Note View Penalty Note

Circle * : RANCHI Date * : 23-Oct-2019
 DMG Name * : SIMDEGA

Project Details
 User * : EXECUTIVE ENGINEER Department * : BUILDING CONSTRUCTION DEPARTME
 Project Name * : JHARKHAND ROAD Mineral Name * : SAND
 Project Start From * : 02-Jan-2019 To 15-Oct-2019 Mineral Nature * : Ordinary Sand Mineral Qty * : 65.00 (CR)

Executive Engineer Details
 Name * : Sri Manoj Kumar Hansda Mobile No * : 9999999999 E Mail Id * : gp@gmail.com

Contractor Details
 Name * : Sri Manoj Kumar Hansda Mobile No * : 8888888888 E Mail Id * : man@g.com

Penalty Details

Payment Type	Royalty(A) (Rs)	Management Fee(B) (Rs)	Income Tax (C) (2% of Royalty)	NMET (D) (2% of Royalty)	DMF (E)	ENV. CESS (F)
Current Amount (Actual)	184.00	3.00	2.00	0.00	28.00	1.00
Net Payable Amount	184.00	3.00	2.00	0.00	20.00	1.00
	<input type="button" value="Pay"/>	<input type="button" value="Pay"/>	<input type="button" value="Pay"/>		<input type="button" value="Pay"/>	<input type="button" value="Pay"/>

* If you want to pay online then click on Pay button.
 * Once Payment Process started Penalty Details cannot be Edited or Deleted

Department of Mines & Geology, Government of Jharkhand

- User will pay All Pending Payment by click on "Pay" button.

3.2. View Penalty Note

- Executive Engineer User Click on View Penalty Note tab.
- Once Payment Process started Penalty Details cannot be Edited or Deleted.

493

Department of Mines & Geology

Welcome Sri Manoj Kumar Hansda
Wednesday, October 23, 2019 11:50 AM

Important Notice

Home > Generate Penalty Note > View Penalty Note

Add Penalty Note

Generate Penalty Note | View Penalty Note

Circle * RANCB DMO Name * SIMDEGA
Department * BUILDING CONSTRUCTION DEP Project Name * -Select-
Mineral Name * -Select- Payment Status * -Select-

View All Results 1 - 1 of 0

Sl. No.	Circle Name	Department	Entry Name	Project Name	Mineral Name	Mineral Quantity	Location/Engg. Name	Executive/Chief/Asst. Name	Total Amount	Status	Details	Action/View
1	SIMDEGA	BUILDING CONSTRUCTION DEPARTME	23-Oct-2019	JHARKHAND ROAD	SAFID	65.60	Sri Manoj Kumar Hansda	Sri Manoj Kumar Hansda	128.30	Pending for Payment		

Department of Industries, Mines & Geology, Government of Jharkhand

3.3. Confirm, Update & Delete

- Step-1: To edit click on  Under Action/Edit column.

Department of Mines & Geology
 Government of Jharkhand
 Welcome Sri Manoj Kumar Hansda
 23-Oct-2019 11:42 AM
 Chatbox Password Help Logout

Important Notice

Home » Generate Penalty Note » Add Penalty Note

Add Penalty Note

General Penalty Note [View Penalty Note](#)

Circle * RAJCHH Date * 23-Oct-2019
 DMO Name * SIMDEGA

Project Details

User * EXECUTIVE ENGINEER
 Name of the Department * BUILDING CONSTRUCTION DEPARTMENT
 Project Type * Existing New
 Project Name * JHARKHAND ROAD Mineral Name * SAND
 Project Start From * 02-Jan-2019 To 15-Oct-2019 Mineral Nature * Ordinary Sand

Executive Engineer Details

Name * Sri Manoj Kumar Hansda Office Address * 0550
 District * SIMDEGA Block * JALDEGA
 Panchayat * KOHMERLA City * SIMDEGA
 Pin * 777777
 Mobile No * 9999999999 E Mail Id * 99@gmail.com

Contractor Details

Name * Sri Manoj Kumar Hansda Address * D5F5DF5DF
 District * SIMDEGA Block * BOLBA
 Panchayat * BEHRIBASA City * SIMDEGA
 Pin * 753001 Mobile No * 9888888888
 E Mail Id * man@g.com Id Type * TRI
 Id No * 545 Id Proof File * Choose File No file chosen
 View File

Penalty Details

Rate of Royalty (Rs) 1.42 Effective Date * 19-Sep-2019
 Mineral Quantity 65.00 Unit * Cft
 Remarks * JH JH JH CHALLAN

Payment Type	Royalty (A) (Rs)	Royalty (B) (Rs)	Management Fee(C) (Rs)	Income Tax (D) (Rs) of Royalty	MMET (E) (Rs) of Royalty	DMF (F)	TRV (G) (Rs) (F)	Total
Current Amount (Actual)	92.30	92.30	3.00	2.00	2.00	23.00	1.00	128.30

Department of Mines & Geology, Government of Jharkhand

- Step-2: Enter /choose the new data
- Step-3: Click the Update button for update. It will show you the updated records.
- Click on Button. It will Display confirmation Message "Do you want to Delete"
- Select Check Box and then Click Confirm Button for confirm Applied Vehicle

3.4. View Details

- To View Details click on Under Details column.

192

Confirm Penalty Note

Generate Penalty Note View Penalty Note

Circle * RANCHI Date * 23-Oct-2019

DNO Name * SIMDEGA

Project Details

User * EXECUTIVE ENGINEER

Name of the Department * BUILDING CONSTRUCTION DEPARTME

Project Name * JHARKHAJD ROAD Mineral Name * SAND

Project Start From * 02-Jan-2019 To 15-Oct-2019 Mineral Nature * Ordinary Sand

Mineral Qty * 65.00 (CR)

Executive Engineer Details

Name * Sri Manoj Kumar Hansda Office Address * DSFD

District * SIMDEGA Block * JALDEGA

Panchayat * KOWMERLA City * SIMDEGA

Pin * 777777 Mobile No * 9999999999

E Mail Id * gg@gmail.com

Contractor Details

Name * Sri Manoj Kumar Hansda Aukias * D0F50F0DF

District * SIMDEGA Block * BOLBA

Panchayat * BEHRANBASA City * SIMDEGA

Pin * 753001 Mobile No * 8888888888

E Mail Id * mmanoj@gmail.com Id Type * TAN

Id No * 545 Id Proof File *

Remarks ILLEGAL CHALLAH

Penalty Payment Details Payment Details

No Record(s) Found

4. Pay Online

- Click on Pay Button below Payment Type Column.

Department of Mines & Geology
Government of Jharkhand
Important Notice

Welcome Sri Manoj Kumar Hansda
Wednesday, October 23, 2019 11:24 AM
Change Password Help Logout

Home > Confirm Penalty Note > Confirm Penalty Note

Confirm Penalty Note

Generate Penalty Note View Penalty Note

Circle * : RANCHI Date * : 23-Oct-2019
DMD Name : DIMPFGA

Project Details

Iskr * : EXECUTIVE ENGINFR Department * : BUILDING CONSTRUCTION DEPARTE
Project Name * : JHARKHAND ROAD Mineral Name * : SAND
Project Start From * : 02-Jan-2019 To 15-Oct-2019 Mineral Nature * : Ordinary Sand Mineral Qty * : 65.00 (T)

Executive Engineer Details

Name * : Sri Manoj Kumar Hansda Mobile No * : 5999999999 E Mail Id * : pp@gmail.com

Contractor Details

Name * : Sri Manoj Kumar Hansda Mobile No * : 8888888888 E Mail Id * : man@g.com

Penalty Details

Payment Type	Royalty(A) (Rs)	Management Fee(B) (Rs)	Income Tax (C) (2% of Royalty)	HMET (D) (2% of Royalty)	DMF (E)	ENV. CESS (F)
Current Amount (Actual)	184.00	3.00	2.00	0.00	28.00	1.00
Net Payable Amount	184.00	3.00	2.00	0.00	28.00	1.00
	Pay	Pay	Pay		Pay	Pay
<input type="button" value="Submit"/> <input type="button" value="Cancel"/>						

* If you want to pay online then click on Pay button.
* Once Payment Process started Penalty Details cannot be Edited or Deleted

Department of Mines & Geology, Government of Jharkhand

- When User Click on Pay button, Popup Message Window will appear.

491

✕

YOU ARE PROCEEDING TO PAY ONLINE

Royalty for Penalty Payment
Amount Rs. 184.00

* Click on 'Proceed to Pay' to proceed for payment.
* If already paid through online, click on 'Payment Confirmation'.

N.B: Avoid Multiple Payment for a single request

- Click Pay Online Button.
- When user clicks Pay Online it wills Generate Order NO.

Department of Mines & Geology Welcome 9d-Manoj-Kumhar-Hanada
 Government of Jharkhand Wednesday, October 23, 2019, 1:26 PM
 Important Notice Change Password Help Logout

Home > Make Payment > Generate Order No.

Generate Order NO. Print

* Please Note down the order no. for further reference.

Order No.	ORDRF23102019132635
Amount	184.00

Department of Industries, Mines & Geology, Government of Jharkhand About Us Contact Us

- Click Pay Online
- Click on "Pay Online" button to do payment.
- Once you click pay it will redirect to the Payment Portal to Pay Royalty Fee.



eGras Portal (Payment Option)

Pay With

VISA SBI RuPay

Payment Details :

Depositor Id :	eengbcdsimdega
Depositor Name :	eengbcdsimdega
Transaction ID :	ORDRF23102019132635
PAN No :	NA
Payable Amount :	184.00

Receiving Office Details:

District :	SIMDEGA
Treasury :	SIMDEGA
Office Name :	SOGMAGU-1-D.D. MINES

Payment Details:

Channel of Payment :	ONLINE PAYMENT	Name of Payment Gateway :	PNB SBIEPAY
----------------------	----------------	---------------------------	-------------

₹ 184.00
D/S
1/10